CODE 30

CCI NÎMES

ENQUÊTE MENSUELLE DES ENTREPRISES

La lettre mensuelle de conjoncture gardoise

N°49 – Septembre 2013

La reprise reste modeste

En septembre, la conjoncture gardoise reste sur sa lancée du premier semestre. Plusieurs voyants restent au vert : la confiance en l'avenir se redresse et le chiffre d'affaires se stabilise, mais la consommation ne décolle pas. Le manque de visibilité sur la conjoncture et la fiscalité freine les projets d'embauche et d'investissements. Il faudra attendre encore quelques mois pour pouvoir confirmer une véritable sortie de crise.

Méthodologie

Pour réaliser cette enquête, les entreprises ont comparé leur situation de septembre par rapport à cet été. Le solde d'opinions représente la différence entre la part des entreprises ayant exprimé une opinion positive et la part des entreprises ayant exprimé une opinion négative. Pour les indicateurs d'activité, les réponses possibles sont : baisse - stable – hausse. Pour la trésorerie, les modalités sont : moins bonne - égale - meilleure.

Cette enquête a été menée par téléphone et par email du 26 août au 5 septembre 2013.

242 entreprises ont répondu.

Le chiffre d'affaires stabilisé

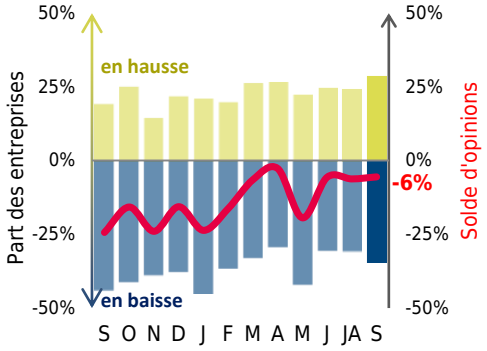

Le chiffre d'affaires ne décolle pas mais **une amélioration se fait sentir ces derniers-mois**. C'est la rentrée pour les secteurs de la construction et de l'industrie qui soutiennent le chiffre d'affaires de l'économie gardoise.

Les marges sous contrainte

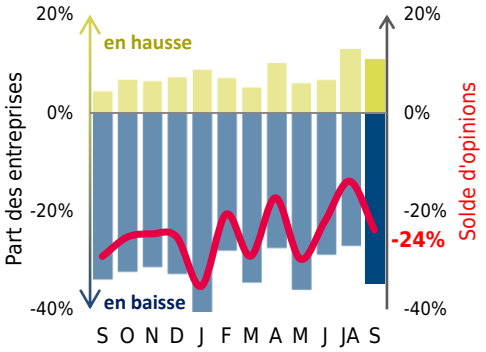

Les fluctuations des prix des matières premières provoquent une évolution des marges en dents de scie. Mais, et c'est un fait préoccupant, **les taux de marges restent fortement sous pression** depuis plus d'un an. Seules des capacités d'investissement suffisantes permettront de restaurer les marges.

Emploi : fin de la saison touristique

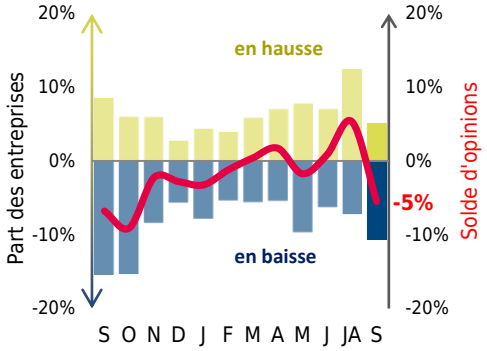

En septembre, l'emploi est **reparti à la baisse du fait de mouvements saisonniers**. Les emplois en CDD, en particulier dans les services et l'industrie reculent. Les emplois en CDI sont stables.

Investissement : toujours en berne

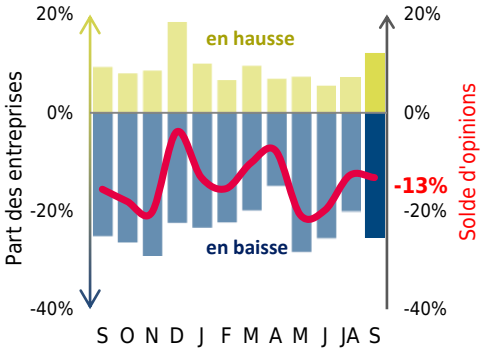

Durant la crise, les entreprises gardoises comme les entreprises françaises ont **gelé leurs investissements,** qui restent très bas en septembre. Les quelques signes de reprise économique entrevus cet été n'ont pas suffi à les relancer.

CODE 30
Centre d'Observation Départemental Economique de la CCI Nîmes

Contact :
Chloé Deschamps-Berger
04 66 879 968
04 66 366 110
code30@nimes.cci.fr

www.code30.cci.fr
www.nimes.cci.fr

***Note de lecture des graphiques** : la courbe rouge indique le solde d'opinions des chefs d'entreprise gardois. Il est le résultat de la soustraction des parts de réponses « en hausse » et des parts de réponses « en baisse » pour chaque indicateur, par rapport à la période précédente.*

La confiance des chefs d'entreprise remonte

Sur une échelle de confiance de 0 à 10 comment situez-vous, à un an :

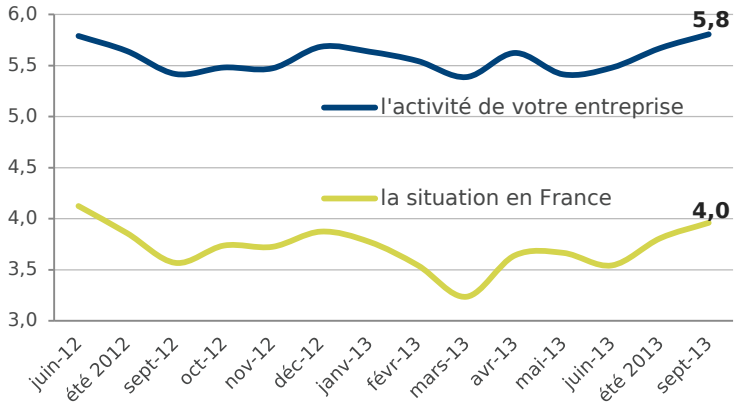

Voilà plus d'un an que le moral des chefs d'entreprise n'avait pas été aussi haut. Les signaux positifs envoyés par l'économie française au premier semestre redonnent l'espoir d'une possible sortie de crise.

L'ACTIVITE PAR SECTEUR

Le secteur de l'industrie présente des signes positifs avec l'arrêt des destructions d'emploi en CDI et un chiffre d'affaires qui commence à reprendre des couleurs. Cependant les marges restent fortement sous pression.

La construction fait sa rentrée. Après l'accalmie de l'été, le BTP connait un frémissement sur le marché du particulier au mois de septembre. De grosses inquiétudes demeurent sur la construction neuve et les bâtiments collectifs. Plusieurs entreprises ont signalé des embauches en CDI et l'emploi temporaire est stable. Le chiffre d'affaires reste cependant en forte baisse par rapport à l'année dernière.

La reprise de la consommation n'aura pas lieu au mois de septembre : « les clients ont beaucoup parlé des impôts à payer ». En dépit d'une trésorerie toujours très tendue, les commerçants sont un peu plus optimistes que ces derniers-mois.

Le secteur des services risque d'être affaibli par la fin de la saison touristique. En septembre, près de la moitié des entreprises, œuvrant généralement dans le tourisme, a vu partir des salariés en fin de contrat. Le secteur des services est celui qui affiche le plus de difficultés : marges très dégradées, chiffre d'affaires en baisse,...

ZOOM sur le Crédit d'Impôts Compétitivité Emploi

Ces derniers mois, la trésorerie des entreprises apparaît très dégradée. Dans ce contexte, le gouvernement a mis en place un avantage fiscal, le CICE, qui donne droit à une avance de trésorerie. Ce dispositif est cependant méconnu de la moitié des dirigeants.

Connaissez-vous le CICE ?

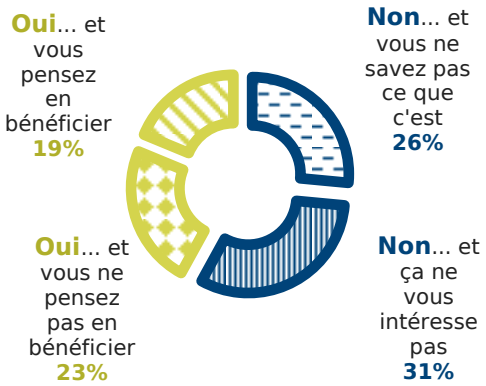

Evolution du solde d'opinions de la trésorerie ces 12 derniers mois

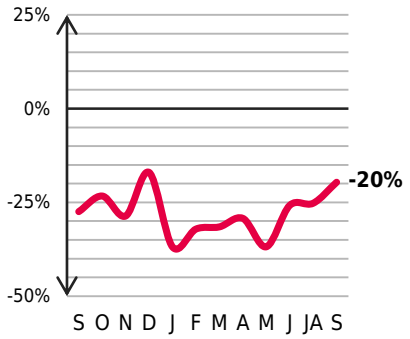

CODE 30
CCI NÎMES

CODE 30
Centre d'Observation Départemental Economique de la CCI Nîmes

Contact :
Chloé Deschamps-Berger
04 66 879 968
04 66 366 110
code30@nimes.cci.fr

www.code30.cci.fr

www.nimes.cci.fr